LIFE & WORK > LIFE

Cómo instaurar hábitos saludables para estar en forma tras el verano, física y mentalmente

La vuelta a la rutina después del verano es el momento idóneo para resear, tomar el control y establecer cuáles son nuestros objetivos.

POR LEÏLA SALAMAT Y LAURA GONZÁLEZ ORTIZ, COFUNDADORAS DE 'ELLAS COACH, COACH EJECUTIVO, AGILE & LIFE'

| PUBLICADO: 22/09/2022

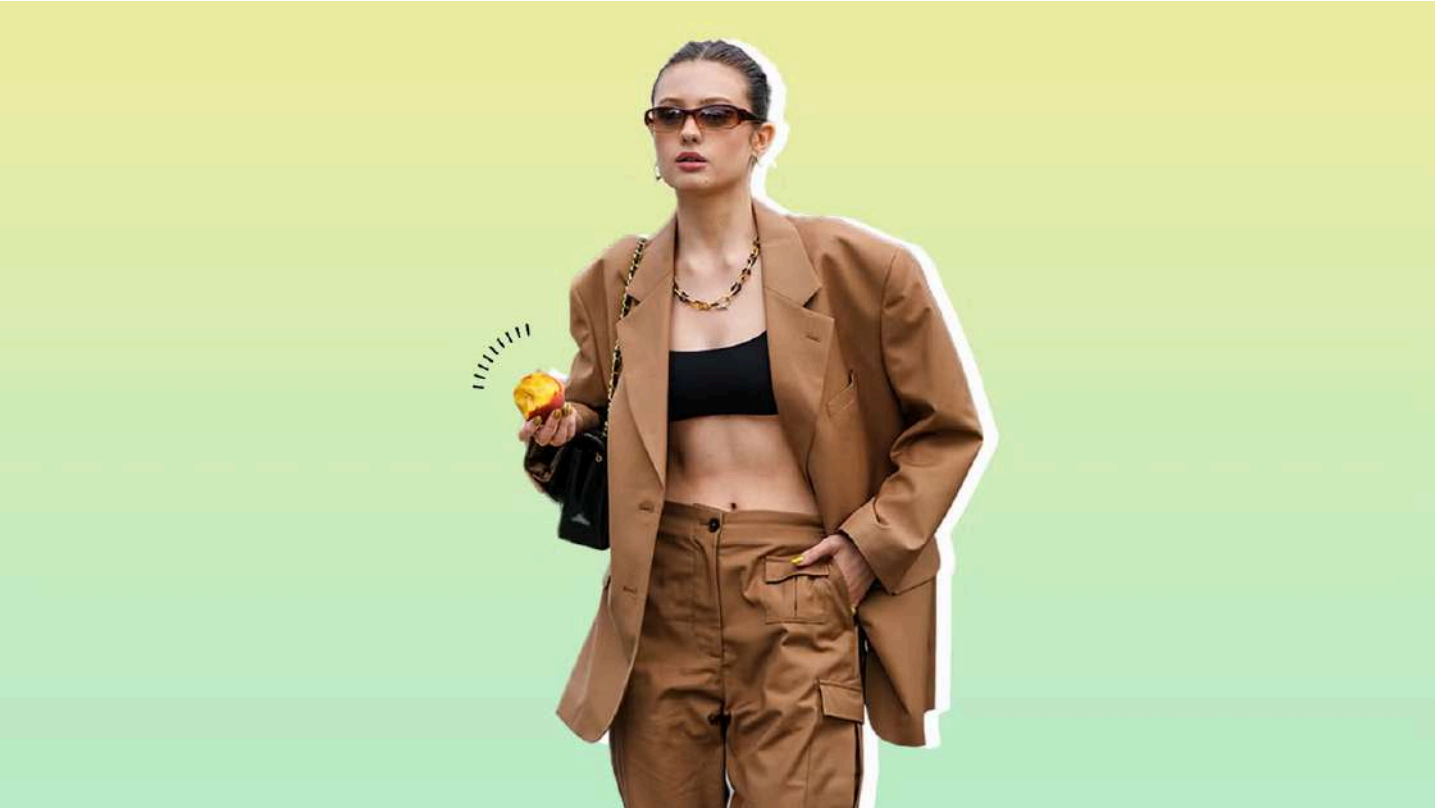

Getty Images

- Hábitos de alimentación saludable que recomienda la ciencia para prevenir el cáncer
- Rutina 'full body': entrena con los ejercicios de cuerpo entero cortesía de Coco Constans
- 7 'soft skills' para triunfar en la vida social y laboral

Con el fin de las vacaciones vuelven la rutina, los horarios y las responsabilidades. ¡También es un momento ideal para **establecer nuestras prioridades y objetivos** e ir a por ellos! ¿Por qué? El verano suele ser un momento para renovarnos, descansar, contactar con el disfrute y soltar el control. Esto nos permite contactar con una visión más fresca, menos exigente y sintonizar más con nuestra esencia. Por eso, la vuelta suele ser un buen momento para soltar lo que ya no queremos y vaciar lo que ya no nos hace falta, aligerar la mochila… y a la vez priorizar y coger lo que creemos que nos va a hacer bien y que está alineado con **nuestros valores y propósito vital**.

Si lo piensas, muchas veces apreciamos el espacio vacío que encontramos cuando vamos por primera vez a una casa de vacaciones… lo mismo podemos hacer al volver, 'limpiar nuestro espacio', **soltar lo que ya no nos aporta y coger lo que sí**. Y en estos momentos de mayor claridad y visión, nos es más fácil **priorizar y organizarnos** para instaurar y elegir aquellos hábitos que nos hacen bien y nos aportan bienestar, físico y mental.

Así que reflexiona: **¿qué te hacía sentir bien durante tus vacaciones?,** ¿qué te impedía disfrutar?, ¿qué quieres potenciar durante este nuevo curso escolar que comienza?, ¿dónde quieres poner el foco? Te dejamos algunas sugerencias para que desde tu propio conocimiento y desde el cariño y la flexibilidad elijas lo que más te resuene:

Mueve tu cuerpo

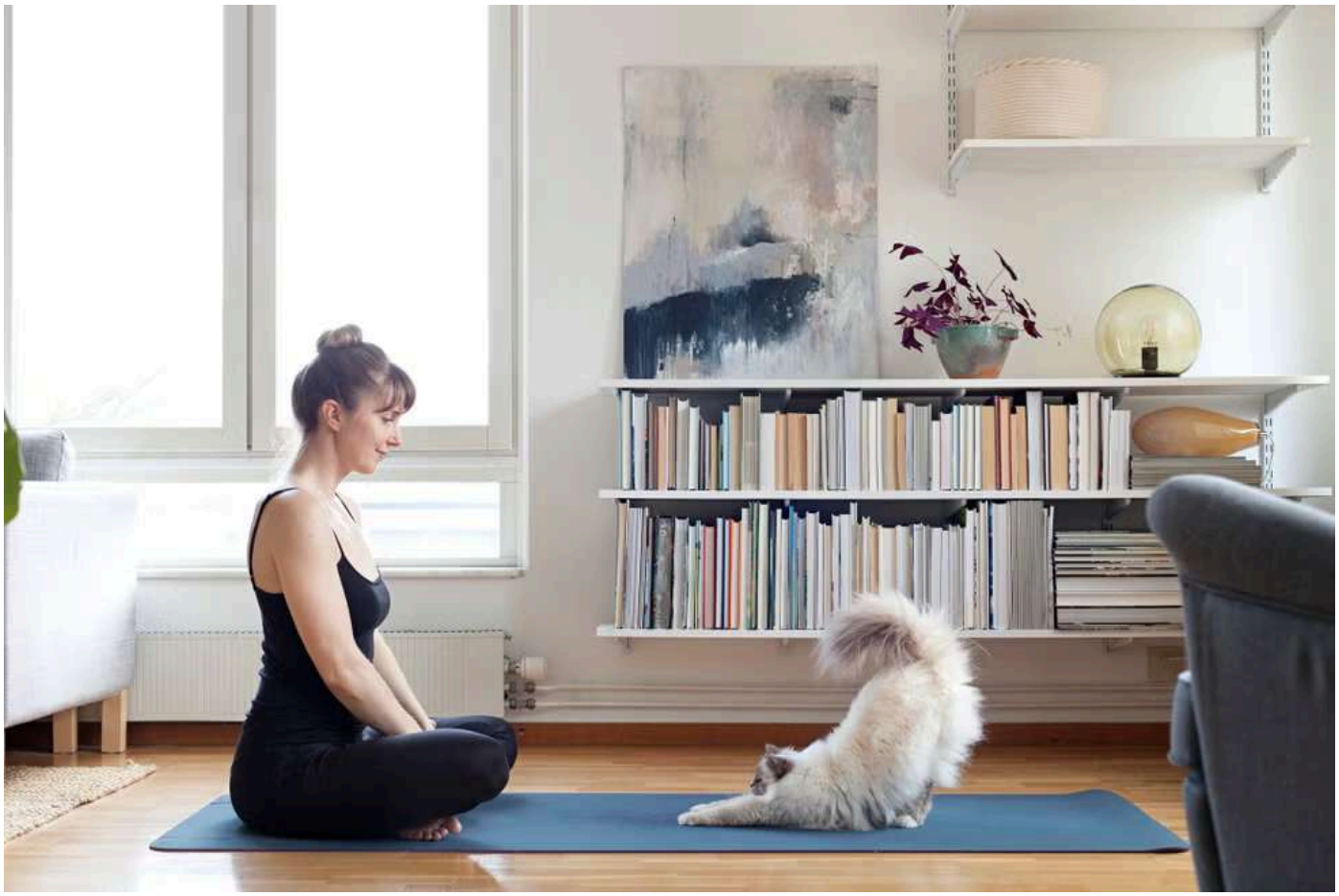

Johner Images // Getty Images

No con el objetivo de compensar o quitarte los kilos de más del verano (o también), sino **con el objetivo de sentirte bien**, de estar más fuerte, de soltar el estrés y contactar con la serenidad, con el objetivo de dormir mejor por las noches y conciliar el sueño, con el objetivo de divertirte... **contacta con aquello que te hace bien física y mentalmente**, relacionado con moverte y con el deporte... ¿con qué deporte te sientes mejor?, ¿o qué nuevo ejercicio te apetece probar?

Otra manera de incorporar el movimiento junto con el disfrute es decidir hacer una **excursión en familia o con amigos** cada cierto tiempo para pasar el día juntos: puede ser por la naturaleza, por un pueblo cercano a donde vives, o de viaje por alguna ciudad desconocida.

Alimentación

Maria Korneeva // Getty Images

No te vamos a hablar de comer alimentos nutritivos, sanos y naturales (que también), sino de **recuperar la idea de disfrutar** y traer presencia al momento de las comidas. Quizá puedas instaurar un día a la semana de cocinar en familia o con amigos y **probar platos nuevos**; incorporar nuevas frutas o verduras a tus elaboraciones o atreverte con combinaciones más arriesgadas para salir de lo de siempre... Si sois varios en casa, también podéis ir nombrando a un chef distinto cada semana, y que sea encargado de proponer el plato de comida que más le apetezca. De esta forma, logras que todos los miembros de la familia se involucren en las comidas y aprendan más sobre la mezcla de unos alimentos con otros.

Aprende algo nuevo

Si lo piensas, cuando éramos pequeños estábamos en constante aprendizaje y descubrimiento, ¡esto es vivir intensamente y dejarnos sorprender a cada instante! Te animamos a que **recuperes tu amor por aprender y despiertes tu curiosidad**. No tiene que ser algo muy grande o que te haga invertir demasiado tiempo (¡o sí, pero

que pueda fragmentarse en trozos pequeños!), lo importante es que **te motive y te apetezca mucho**... que sea algo que te rete y a la vez te llene de ilusión.

Deja espacios para no hacer nada

Estarás leyendo esto y quizá pienses: ¿no hacer nada? ¡Claro! **Esto es algo que solemos conseguir en vacaciones y que nos cuesta más hacer durante el año**. Ten en cuenta que no es lo mismo 'estar haciendo constantemente' (casi por impulso, de manera inconsciente y automática) que ser 'productivo'. Para poder ser productivos y tener nuestros niveles de energía y motivación altos necesitamos reservar espacios de tiempo de descanso. Como dicen los italianos: '¡dolce fare niente!'

COROIMAGE // Getty Images

Tú

Y esta última la dejamos en blanco en forma de preguntas abiertas para que **te respondas lo que más te sirve a ti**, ya que nadie se conoce más que tú mismo: ¿qué te hace sentirte mejor, física y mentalmente?, ¿qué te ayuda a tener mayor bienestar?, ¿hay algo de lo que hacías en vacaciones que te sentaba bien y que puedas seguir haciendo durante el año escolar?

Recuerda que **los nuevos hábitos hay que ir instaurándolos poco a poco** y con mucho cariño. Si nos llenamos de auto-exigencia y de 'tengo que', lo más probable es que los vayamos abandonando por el camino.

Sé realista, compasivo contigo mismo y **contacta con el disfrute y no solo con el deber**, de esta forma podrás mantenerlos a largo plazo y convertirlos en actividades que te proporcionarán más salud, física y mental.

LO MÁS LEÍDO

Los mejores looks de la semana y 7 novedades de Zara, Mango y Stradivarius para llevar los colores tendencia de la primavera 2026

Localizada en Stradivarius la gabardina más elegante que más he visto a las expertas en la Semana de la Moda de París

Apúntate a
COSMOPOLITAN TEAM

Cada domingo en tu bandeja de entrada: horóscopo, tendencias de moda y belleza, y lo mejor en series y libros.

¡ME APUNTO!